KULTUR AGENDA

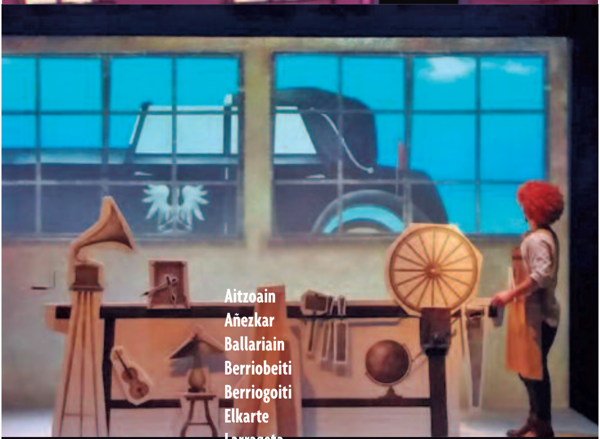

Aitzoain
Añezkar
Ballariain
Berriobeiti
Berriogoiti
Elkarte
Larrageta
Lotza
Oteitza

BERRIOBEITI

Azaleko argazkiak: goitik behera, irudietan "Oilar bat dago zure teilatuan (abenduak 27, igandea); "Zurginaren ipuina" (urriak 4, igandea); eta "Luces, música, ¡acción!" (azaroak 22, igandea).

Argitaratzailea: Berriobeitiko Udala
L.O.: NA 253-2015
Doan banatzen da

Casa de Cultura MARIA DE MAEZTU Kultur Etxea

BERRIOBEITIKO KULTUR AGENDA

UDAZKENA/2020

Editorea: Berriobeitiko Udala
Doako zabalpena

›› OHARRAK

PUNTUALTASUNA
Ikuskizuna hasi ondoren, ezin izanen da inor aretoan sartu.

SOINU-SEINALEAK
Aretoan sartzerakoan deskonektatu beharko dira.

GRABAKETAK ETA ARGAZKIAK
Debekatuta daude.

JANARIAK ETA EDARIAK
Aktoreek eta ikusleek merezi duten begiruneagatik, barne-ikuskizunetan ezin izanen da jan, ezta edan ere.

ITZULTZEAK
Sarrera bat erosteko ordaindutako dirua itzultzeko arrazoi bakarra ikuskizuna bertan behera uztea izanen da.

SARRERAK
Zenbakidun sarrerak.

›› TXARTEL SALMENTA

Ikuskizunetarako txartelak María de Maeztu Kultur Etxean erosten ahalko dira **emanaldi bakoitzaren aurreko astean.**
Ez da telefono bidezko erreserbarik onartuko.

NAFARROAKO ANTZOKI SAREA

LEIHATILAN
(Kultur Etxeko Atezaindegian). Ikuskizun bakoitza hasi aurreko ordubete lehenagotik.

ALDEZ AURRETIK
www.berrioplano.es webgunean eta Kultur Etxeko atezaindegian, 16:00etatik 21:00etara

›› KULTUR AZPIEGITURAK

KULTURA ZERBITZUA
Udaletxean
Tel: 948 30 31 29
Posta elektronikoa:
cultura@berrioplano.es

MARIA DE MAEZTU KULTUR ETXEA
Iturribidea, 1. Artika.
Tel: 948 38 32 54
Kafetegi-Taberna
Tel: 948 78 31 57

EUSKARA ZERBITZUA
Udaletxean
Tel: 948 30 31 29
Posta elektronikoa:
euskara@berrioplano.es

KIROLA ETA GAZTERIA ZERBITZUA
Udaletxean
Tel: 948 30 31 29
Posta elektronikoa:
deporteyjuventud@berrioplano.es

LIBURUTEGI PUBLIKOA
Maria de Maeztu Kultur Etxean
Neguko ordutegia:
14:00etatik 20:00etara
Tel: 948 38 26 22
Posta elektronikoa:
bibliarc@cfnavarra.es

ERABILERA ANITZEKO ERAIKINA
BERRIOBEITI
Nuestra Señora de la Purificación, 11.
Ordutegia:
10:00etatik 22:00etara.
Tel: 948 91 04 23
(kafetegi-taberna)

ARTIGUNE I
ARTIKA Leonor Akitaniakoa, 30
Informazioa:
948 30 31 29

ARTIGUNE II
ARTIKA Leonor Akitaniakoa, 26
Informazioa:
948 30 31 29

ORREAGA MUSIKA ESKOLA
María de Maeztu Kultur Etxea **Tel:** 616 72 52 18
Posta elektronikoa:
orreagamusika@gmail.com

KONTZEJU ETXEAK
AITZOAIN:
Oronsuspe auzoa, 3

AÑEZKAR:
San Andres, 6
Tel: 618 77 84 61

ARTIKA
Kontzeju Etxea San Marcial, 9
Tel: 948 38 37 93
“María Domínguez” Gizarte-Etxea María Domínguez, 3
Tel: 948 38 37 93

BALLARIAIN:
San Pedro, z/g

BERRIOGOITI:
Santa Eulalia, 39
Posta elektronikoa:
concejoberriosuso@yahoo.es

BERRIOBEITI: Kale Nagusia, 2

ELKARTE:
Purificación, 16

LARRAGETA: San Esteban, z/g
Tel: 948 30 21 59

LOTZA: San Joan, z/g
Tel: 690 68 68 50

OTEITZA: San Joan, 6
Tel: 651 65 83 14

›› KULTUR ETXEA, FACEBOOKEN

JARRAIGUZU!

›› LIBURUTEGIA NEGUAN

ARRATSALDEKO ORDUTEGIA

María de Maeztu Kultur Etxea (Artika)
Neguko ordutegia:
14:00- 20:00
bibliarc@navarra.es
948 38 26 22

Zerbitzuak: liburuak eta ikus-entzunezkoak mailegutan uztea; aldizkariak eta eguneroko egunkariak; internet eta posta elektronikoa; arreta eta aholkularitza uneoro. Artikako liburutegi publikoa Nafarroako Liburutegi Publikoen Sarean dago sartuta, eta katalogoa **www.navarra.es** webean dago kontsultagai.

›› UDALAREN ERAKUSKETA GELA

ARGAZKI IKASTAROA / URRIAK 20 - 31

Kultur Etxea
María de Maeztu (Artika)
Ordutegia: 16:00 - 20:30.
Larunbat eta jaiegunetan ikuskizun orduetan

Artikako Kontzejuak antolatutako ikastaroetan parte hartutakoek egindako argazkiak izango dira ikusgai.

02 OSTIRALA

IPUIN-KONTALARIA (euskaraz)

VENTURA RUIZ

Artikako Liburutegi Publikoa
Ordua: 18:00
Publikoa: 4 urtetik gora
Sarrera: doakoa, baina gonbidapena behar da. Urriaren 1etik (osteguna) banatuko dira liburutegi ordutegian
Iraupena: 60 min

04 IGANDEA

HAURRENTZAKO IKUSKIZUNA (euskaraz)

“Zurginaren ipuina”

TROKOLO TEATRO

Iban Barrenetxearen ipuinaren egokitzapena.

Kultur Etxea María de Maeztu (Artika)
Ordua: 18:00
Sarrera: 4 € aurrez, (www.berrioplano.es), 5 € leihatilan
Publikoa: haurrak-familiak
Iraupena: 60 minutu
Laguntzailea: Nafarroako Gobernua

Behin batean, bazen Firmin izeneko zurgin fin eta delikatua. Berak egindako mahaiak ez zeuden sekula koloka; eta dantza eta kanta egiteko gai ziren automata eta jostailuak egiten zituen. Behin batean, oso eskaera berezia jaso zuen, oso bezero berezi batek egina: Von Bombus Baroiak, hain zuzen. Firminek zerratu zuen, iltzatu, lixatu... eta enkargua garaiz bukatu zuen. Baroia poz-pozik gelditu zenez, bezero xelebre horrek askoz ere enkargu gehiago egin zizkion. Istorio ederraren dotoreziak, umoreak eta ironiak ikuslea liluratuko dute.

16 OSTIRALA

IPUIN-KONTALARIA (gaztelaniaz)

KYOKAN

Artikako Liburutegi Publikoa
Ordua: 18:00
Publikoa: 4 urtetik gora
Sarrera: doakoa, baina gonbidapena behar da. Urriaren 15etik (osteguna) banatuko dira liburutegi ordutegian
Iraupena: 60 min

24 LARUNBATA

KONTZERTUA

Ache pa ti
DISKO BERRIAREN AURKEZPENA

María de Maeztu Kultur Etxea (Artika)
Ordua: 20:00
Sarrera: 6 € aurrez, (www.berrioplano.es), 7 € leihatilan
Musikariak: Dani Arias (bateria), Fermin Goñi (txistua eta tronpeta), Joserra García (pianoa), Andoni Zugasti (kongak eta perkusioa) eta Jokin Zabalza (baxu elektrikoa)

Ache pa ti esamoldea Kubako santerian erabiltzen da, zoriona eta onena opatzeko. Eta espiritu horrek berak eraginik ari dira musikariok kontzertuetan. Jazz latinoa lantzen duen boskote honek euskal gaiak jotzen ditu, halako tratamendu afro-kubatarra emanda. Moldaketa guztietan ere nabaria da sustraiak euskal folklorean erroturik dituztela eta latin jazza gustukoa dutela. Emaitza kontzertu freskoa da, originaltasun handikoa.

08 IGANDEA

HAURRENTZAKO IKUSKIZUNA (gaztelaniaz)

"¡Estás en Babia!"

PRODUCCIONES MAESTRAS

CIRCUITO DE LA RED DE TEATROS DE NAVARRA
NAFARROAKO ANTZOKI SAREAREN ZIRKUITUA

María de Maeztu Kultur Etxea (Artika)
Orduak: 18:00
Sarrera: 4 € aurrez, (www.berrioplano.es), 5 € leihatilan
Publikoa: Familiak, 5 urtetik gora
Iraupena: 50 minutu
Antolatzailea: Nafarroako Antzoki Sarea
Laguntzailea: Nafarroako Gobernua

Julia, antza, beti bere munduan murgildurik bizi da. Amak dei egiten dio, baina inoiz ere ez dio lehenbizikoan erantzuten. Lagunak berarekin jostetan ari direnean, askotan ihesi doa pentsamenduz. Zergatik galdu nahi du bere irudimenaren zoko-mokoetan? Beharbada, dakusana gustukoa ez duelako, bizi den mundua gustatzen ez zaiolako. "¡Estás en Babia!" irudimenaren aldeko aldarria da, gutxien gustatzen zaigun errealitatea eraldatzeko daukagun gaitasunaren aldekoa. Antzezlana hainbat diziplinaren arteko solasaldiaren emaitza da, eta atal guztiak funtsezkoak dira: historia egituratzen duen dramaturgia, antzezleen lana, irudiak, soinua, ilustrazioa, etab. Haurrentzat handizki pentsatzea. Horra hor barne mundu bat, berezko mundu bat, eraldakuntza etengabean ari den mundu bat birsortu nahi duen antzezlanaren leloa.

13 OSTIRALA

IPUIN-KONTALARIA (euskaraz)

VENTURA RUIZ

Artikako Liburutegi Publikoa
Orduak: 18:00
Publikoa: 4 urtetik gora
Sarrera: doakoa, baina gonbidapena behar da. Azaroaren 12tik (osteguna) banatuko dira liburutegi ordutegian
Iraupena: 60 min

20 OSTIRALA

IPUIN-KONTALARIA (gaztelaniaz)

KYOKAN

Artikako Liburutegi Publikoa
Ordua: 18:00
Publikoa: 4 urtetik gora
Sarrera: doakoa, baina gonbidapena behar da.Azaroaren 19tik (osteguna) banatuko dira liburutegi ordutegian
Iraupena: 60 min

22 IGANDEA

CONCIERTO

"Luces, música, ¡acción!"

SUAKAI

María de Maeztu Kultur Etxea (Artika)
Ordua: 18:00
Sarrera: 4 € aurrez, (www.berrioplano.es), 5 € leihatilan
Musikariak: Iván Carmona (biolontxeloa, txirulak eta beste), Claudia Osés (biolina eta mandolina), Juan I. Emme (biolontxeloa), Maddi Arana (biolina), Igor Arostegi (perkusioa), Igor Telletxea (bateria eta tronboia)

Zinemaren zirrara agertokira aldatuta, oraingo honetan jatorrizko soinu-banda zuzenean entzunik. Ikuskizunak dirauen 70 minutuetan, pausaldirik gabeko bidaia biziko dugu zinemaren historiako soinu-bandarik nabarmenen eta erakargarrienen arrimuan.
Ekoizpen paregabea, kalitate handikoa, publikoarengana bi zaletasun itzel hurbiltzeko, hots, zinema eta soinu-bandak, formatu paregabe eta originalean. Muntaketa egiazko erronka musikala da eta soinu inguratzailearen teknika darabil. Horrela, zuzeneko sistema koadrofoniko hori erabiliz, zinema-aretoen antzeko inpresioa lortzen da; hau da, ikusleek ikuskizunaren erdigunean bertan daudela sentituko dute. Ekoizpen-lan handia dago ikuskizunaren azpian, eta agertoki gainean, berriz, lehen mailako interprete profesionalak. Jende guztiarendako egokia eta gomendatua. Ikuskizunaren xedea baita haurrek eta gazteek saioa gozatzea, baina baita haiekin doazen gurasoek eta familiako kideek ere.

27 IGANDEA

HAURRENTZAKO IKUSKIZUNA (euskaraz)

"Oilar bat dago zure teilatuan"

TITIRIGUIRI

María de Maeztu Kultur Etxea (Artika)
Ordua: 18:00
Sarrera: 4 € aurrez, (www.berrioplano.es), 5 € leihatilan
Publikoa: familiak, 4 urtetik gora
Iraupena: 45 minutu
Laguntzailea: Nafarroako Gobernua

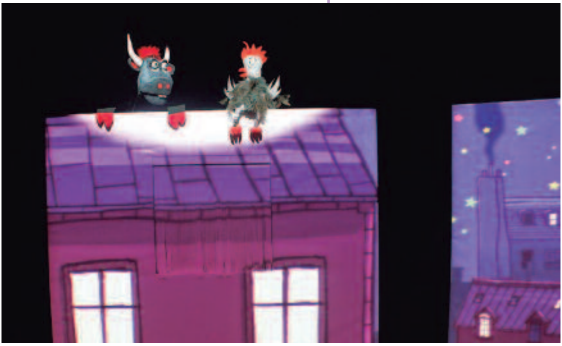

Oilar bat ezin mugiturik dago hiriko eraikin bateko teilatuan. Beheko bizilagunaren jakin-mina piztu du, oilarraren kantuak behiarena baitirudi. Horren zergatia galdetuko dio oilarrari, eta hortxe hasiko zaigu istorio xelebrea, zelai batera eramanen gaituena, oilo erruleen egunerokotasuna erakutsiko diguna, Maca behi arruntaren berri emanen diguna. Umorearen eta bertsoen bitartez, istorio honen eta hiriaren nondik norakoak ezagutuko ditugu. Zezen maitemindu bat agertuko zaigu, baita oilar triste bat ere teilatuaren gainean; hiritik atera eta bere etxe berrira lagunduko dion norbaiten zain.
Hiru mihise hondoan daudela, hezur-haragizko pertsonaiek elkarreraginen dute pertsonaia animatuekin batera; emaitza joko eszeniko arras estimulagarria da publiko mota guztientzat. Horra proposamen zoragarria familia guztiaren gozamenerako.