

Fotos de portada: de arriba a abajo, imágenes de "La oveja Shaun. La película. Granjaquedón" (domingo 31 enero); "Maya erlea. Pelikula" (domingo 7 de febrero); y "El viaje de Ulises" (domingo 14 de febrero).

AGENDA CUL TU RAL

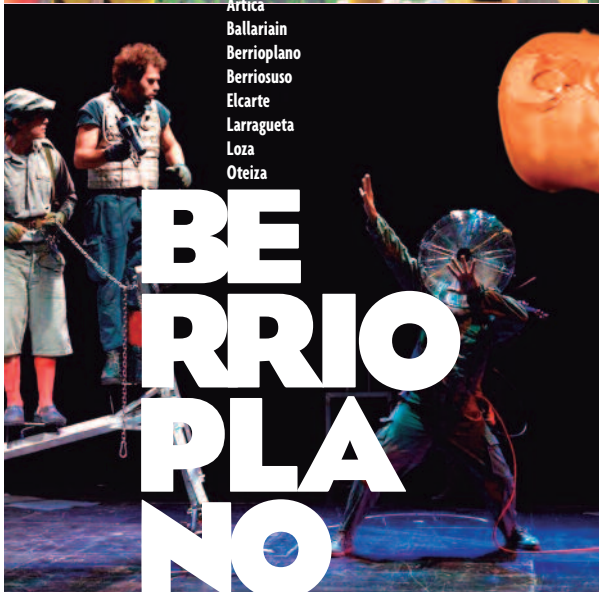

Aizoain
Añezcar
Artica
Ballariain
Berrioplano
Berriosuso
Elcarte
Larragueta
Loza
Oteiza



BE RRI O PLA NO



Edita: Ayuntamiento de Berrioplano
D.L.: NA 253-2015
Difusión gratuita



» AVISOS

PUNTUALIDAD

Una vez comenzado el espectáculo, no se podrá acceder a la sala.

SEÑALES ACÚSTICAS

Deberán ser desconectadas en el momento de acceder a la sala.

GRABACIONES Y FOTOGRAFÍAS

No están permitidas.

COMIDAS Y BEBIDAS

Por respeto a los y las intérpretes y a las personas asistentes, no se permite comer ni beber en ningún tipo de espectáculo de sala.

DEVOLUCIONES

La única causa de devolución del importe de una entrada será la suspensión del espectáculo.

ENTRADAS

Las entradas están numeradas.

» VENTA DE ENTRADAS

Las localidades para los espectáculos se podrán adquirir en la Casa de Cultura María de Maeztu **la semana anterior a cada función. No se admitirán reservas por teléfono.**



EN TAQUILLA

(Conserjería de la Casa de Cultura). Desde una hora antes de comenzar cada espectáculo.

ANTICIPADA

En www.berrioplano.es y en la Conserjería de la Casa de Cultura entre las 16:00 y las 21:00.

» EQUIPAMIENTO CULTURAL

SERVICIO DE CULTURA

En el Ayuntamiento

Tel: 948 30 31 29

Correo electrónico:
cultura@berrioplano.es

CASA DE CULTURA MARÍA DE MAEZTU

Camino de la Fuente, 1.
Artica **Tel:** 948 38 32 54

Tel Bar-Cafetería:
948 78 31 57

SERVICIO DE EUSKERA

En el Ayuntamiento

Tels: 948 30 31 29 /
634515384

Correo electrónico:
euskara@berrioplano.es

SERVICIO DE DEPORTE Y JUVENTUD

En el Ayuntamiento

Tel: 948 30 31 29

Correo electrónico:
deporteyjuventud@berrioplano.es

BIBLIOTECA PÚBLICA

Casa de Cultura
María de Maeztu

Horario de invierno:
14:00-20:00 **Tel:** 948 38 26 22

Correo electrónico:
bibliarc@cfnavarra.es

EDIFICIO MULTIUSOS BERRIOPLANO

Ntra. Sra. de la Purificación, 11
Apertura al público: de 10:00 a 22:00
Tel: 948 13 18 29
(Bar-cafetería)

ARTIGUNE I

Leonor de Aquitania, 30

Información:
948 30 31 29

ARTIGUNE II ARTICA

Leonor de Aquitania, 26

Información:
948 30 31 29

ESCUELA DE MÚSICA ORREAGA

Casa de Cultura
María de Maeztu

Tel: 616 72 52 18
Correo electrónico:
orreagamusika@gmail.com

CASAS DE LOS CONCEJOS AIZOÁIN

Barrio Oronsuspe, 3

AÑÉZCAR: San Andrés, 6
Tel: 618 77 84 61

ARTICA

Casa del Concejo.
San Marcial, 9

Tel: 948 38 37 93

Centro Social María Domínguez

María Domínguez, 3

Tel: 948 38 37 93

BALLARIAIN

San Pedro, s/n

BERRIOSUSO

Santa Eulalia, 39

Correo electrónico:
concejoberriosuso@yahoo.es

BERRIOPLANO Mayor, 2

ELCARTE Purificación, 16

LARRAGUETA

San Esteban, s/n

Tel: 948 30 21 59

LOZA San Juan, s/n

Tel: 690 68 68 50

OTEIZA: C/ San Juan, 6

Tel: 651 65 83 14

» LA CASA DE CULTURA, EN FACEBOOK

¡SÍGUENOS!



» BIBLIOTECA EN INVIERNO

HORARIO DE TARDE



**Casa de Cultura
María de Maeztu (Artica)**

Horario de invierno:

14:00- 20:00

bibliarc@navarra.es

948 38 26 22

Servicios: préstamo de libros y audiovisuales; revistas y prensa diaria; internet y correo electrónico; atención y asesoramiento permanentes.

Forma parte de la Red de Bibliotecas Públicas de Navarra y su catálogo puede consultarse en **www.navarra.es**

» BIBLIOTECA A DOMICILIO

PARA PERSONAS CON MOVILIDAD REDUCIDA

Personas residentes en las poblaciones de Berrioplano, con carné de usuario/a de las Bibliotecas Públicas de Navarra y movilidad reducida acreditada.

Solicitudes

bibliarc@navarra.es

9483826 22

(de 14:00 a 20:00)

» SUBVENCIONES PARA FINES CULTURALES

A PARTIR DE ENERO

El Ayuntamiento publicará próximamente la convocatoria de ayudas para fines culturales, deportivos y de juventud. Los proyectos presentados deberán desarrollarse entre el 1 de octubre anterior a la convocatoria y el 30 de septiembre del año de la concesión. La aportación económica asignada no superará, salvo excepciones, el 70% del coste de la actividad.

Plazo

30 días naturales desde su publicación en el Boletín Oficial de Navarra.

PROGRAMACIÓN ENERO 2021

22 VIERNES

CUENTA CUENTOS (en euskera)

VENTURA RUIZ



Biblioteca Pública de Artica

Hora: 18:00

Público: a partir de 4 años

Entrada: libre con invitación. Se repartirán desde el jueves 21 de enero en horario de biblioteca

Duración: 60 minutos

31 DOMINGO

CINE INFANTIL (en castellano)

“La oveja Shaun. La película. Granjagedón”

La llegada de visitantes de una lejana galaxia trastoca la vida en la granja de la oveja Shaun. Tras esta incursión, una adorable extraterrestre de asombrosos poderes se queda en Tierra para alegría de la oveja Shaun. Pero antes de poder divertirse con su nueva amiga ha de evitar que sea capturada por una siniestra organización.



Casa de Cultura María de Maertu (Artica)

Hora: 18:00

Entrada: libre con invitación

Duración: 86 minutos

1 - 28 de febrero

EXPOSICIÓN

“Refugio y objetivos del desarrollo sostenible”

ACNUR

La Agenda 2030 es un proceso histórico impulsado por la ONU para erradicar la pobreza, luchar contra las desigualdades y proteger el planeta. Esta muestra busca sensibilizar e implicar a la ciudadanía en los retos concretos de la ONU con los más de 68 millones de personas refugiadas en el mundo para que no se queden atrás en este ambicioso plan.



Casa de Cultura María de Maertu

Horario: de 16:00 a 20:00 de lunes a viernes. Sábados y festivos, en horario de espectáculos

Entrada: libre

PROGRAMACIÓN FEBRERO 2021

05 VIERNES

CUENTA CUENTOS (en euskera)

VENTURA RUIZ



Biblioteca Pública de Artica

Hora: 18:00

Público: a partir de 4 años

Entrada: libre con invitación. Se repartirán desde el jueves 4 de febrero en horario de biblioteca

Duración: 60 minutos

07 DOMINGO

CINE INFANTIL (en euskera)

“Maya erlea. Pelikula”

Casa de Cultura María de Maeztu (Artica)

Hora: 18:00

Entrada: libre con invitación

Duración: 79 minutos



La abeja Maya es un torbellino y no sigue las reglas de la colmena. Una de estas normas es no confiar en las avispas que viven más allá de la pradera. Cuando desaparece la preciada jalea real, ellas son las principales sospechosas, pero las abejas creen que Maya ha sido su cómplice. Nadie le apoyará excepto su amigo Willy, que emprenderá con ella un viaje plagado de aventuras para encontrar al verdadero culpable. Al mismo tiempo, intentarán evitar una guerra entre las abejas y las avispas.

Maya sigue siendo la abejita preguntona, independiente y segura de sí misma que habita una colmena en la que una intriga palaciega, nunca mejor dicho, pone a la reina en jaque. La animación es cálida y llamativa, y el mensaje es claro: hay que saber convivir con quien es diferente. Esta adaptación refleja el mundo de los insectos como metáfora del de los humanos, con el personaje que creó el alemán Waldemar Bonsels en 1912.

14 DOMINGO

ESPECTÁCULO INFANTIL (en castellano)

“El viaje de Ulises”

GORAKADA

Casa de Cultura

María de Maetzu (Artica)

Hora: 18:00

Entrada: 4 € anticipada
(www.berrioplano.es), 5 € en taquilla

Público: familiar, a partir de 6 años

Duración: 60 minutos

Colabora: Gobierno de Navarra



Los dioses griegos moraban la cima del monte Olimpo y gobernaban caprichosamente a los seres humanos, una veces protegiéndoles, otras, abandonándoles a su suerte. Algunos hombres se atrevieron a desafiarlos y fueron víctimas de su ira, como le ocurrió a Ulises. Ofendió a Poseidón dejando ciego a su hijo Polifemo y, en castigo, lo condenó a vagar sin rumbo por el mar Mediterráneo impidiéndole

volver a Ítaca, su tierra. La historia de Ulises es la historia del viaje como metáfora de la vida, de la lucha contra las dificultades y la forma de resolverlas.

En este montaje del clásico de Homero se suceden los juegos participativos a la par que avanza la historia. Obtuvo en 2019 el premio al mejor espectáculo en la Feria Europea de Artes Escénicas para Niños y Niñas de Gijón (FETEN).

26 VIERNES

CUENTA CUENTOS (en castellano)

OLGA ELIZBURU

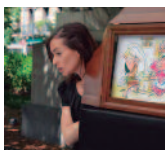

Biblioteca Pública de Artica

Hora: 18:00

Público: a partir de 4 años

Entrada: libre con invitación. Se repartirán desde el jueves 25 de febrero en horario de biblioteca

Duración: 60 minutos