URTARRILA-OTSAILA / 2020

KULTUR AGENDA

Aitzoain
Añezkar
Ballariain
Berriobeiti
Berriogoiti
Elkarte
Larragueta
Lotza
Oteitza

BERRIOBEITI

Azaleko argazkia: goian, "Xocolat" (otsailak 16, igandea); behean, Milagroko Musika Eskola (urtarrilak 18, larunbata).

AYUNTAMIENTO BERRIOPLANO
BERRIOBEITIKO UDALA

Argitaratzailea: Berriobeitiko Udala
L.O.: NA 253-2015
Doan banatzen da

Casa de Cultura
MARIA DE MAEZTU
Kultur Etxea

URTARRILA-OTSAILA/2020
Editorea: Berriobeitiko Udala
Doako zabalpena

›› OHARRAK

PUNTUALTASUNA
Ikuskizuna hasi ondoren, ezin izanen da inor aretoan sartu.

SOINU-SEINALEAK
Aretoan sartzerakoan deskonektatu beharko dira.

GRABAKETAK ETA ARGAZKIAK
Debekatuta daude.

JANARIAK ETA EDARIAK
Aktoreek eta ikusleek merezi duten begiruneagatik, barne-ikuskizunetan ezin izanen da jan, ezta edan ere.

ITZULTZEAK
Sarrera bat erosteko ordaindutako dirua itzultzeko arrazoi bakarra ikuskizuna bertan behera uztea izanen da.

SARRERAK
Zenbakidun sarrerak.

›› TXARTEL SALMENTA

Ikuskizunetarako txartelak María de Maeztu Kultur Etxean erosten ahalko dira **emanaldi bakoitzaren aurreko astean.**
Ez da telefono bidezko erreserbarik onartuko.

NAFARROAKO ANTZOKI SAREA

LEIHATILAN
(Kultur Etxeko Atezaindegian). Ikuskizun bakoitza hasi aurreko ordubete lehenagotik.

ALDEZ AURRETIK
www.berrioplano.es webgunean eta Kultur Etxeko atezaindegian, 16:00etatik 21:00etara

›› KULTUR AZPIEGITURAK

KULTURA ZERBITZUA
Udaletxean
Tel: 948 30 31 29
Posta elektronikoa: cultura@berrioplano.es

MARIA DE MAEZTU KULTUR ETXEA
Iturribidea, 1. Artika.
Tel: 948 38 32 54
Kafetegi-Taberna
Tel: 948 78 31 57

EUSKARA ZERBITZUA
Udaletxean
Tel: 948 30 31 29
Posta elektronikoa: euskara@berrioplano.es

KIROLA ETA GAZTERIA ZERBITZUA
Udaletxean
Tel: 948 30 31 29
Posta elektronikoa: deporteyjuventud@berrioplano.es

LIBURUTEGI PUBLIKOA
Maria de Maeztu Kultur Etxean
Neguko ordutegia: 15:00etatik 21:00etara
Tel: 948 38 26 22
Posta elektronikoa: bibliarc@cfnavarra.es

ERABILERA ANITZEKO ERAIKINA
BERRIOBEITI
Nuestra Señora de la Purificación, 11.
Ordutegia: 10:00etatik 22:00etara.
Tel: 948 91 04 23 (kafetegi-taberna)

ARTIGUNE I
ARTIKA Leonor Akitaniakoa, 30
Informazioa: 948 30 31 29

ARTIGUNE II
ARTIKA Leonor Akitaniakoa, 26
Informazioa: 948 30 31 29

MUSIKA ESKOLA
María de Maeztu Kultur Etxea **Tel:** 616 72 52 18
Posta elektronikoa: orreagamusika@gmail.com

KONTZEJUEN ETXEAK

AITZOAIN: Oronsuspe auzoa, 3

AÑEZKAR: San Andres, 6
Tel: 618 77 84 61

ARTIKA
Kontzeju Etxea San Marcial, 9
Tel: 948 38 37 93
"María Domínguez" Gizarte-Etxea María Domínguez, 3
Tel: 948 38 37 93

BALLARIAIN: San Pedro, z/g

BERRIOGOITI: Santa Eulalia, 39
Posta elektronikoa: concejoberriosuso@yahoo.es

BERRIOBEITI: Kale Nagusia, 2

ELKARTE: Purificación, 16

LARRAGETA: San Esteban, z/g
Tel: 948 30 21 59

LOTZA: San Joan, z/g
Tel: 690 68 68 50

OTEITZA: San Joan, 6
Tel: 651 65 83 14

›› KULTUR ETXEA, FACEBOOKEN

JARRAIGUZU!

››LIBURUTEGIA NEGUAN

ARRATSALDEKO ORDUTEGIA

Zerbitzuak: liburuak eta ikus-entzunezkoak mailegutan uztea; aldizkariak eta eguneroko egunkariak; internet eta posta elektronikoa; arreta eta aholkularitza uneoro. Artikako liburutegi publikoa Nafarroako Liburutegi Publikoen Sarean dago sartuta, eta katalogoa **www.navarra.es** webean dago kontsultagai.

María de Maeztu Kultur Etxea (Artika)
Neguan ordutegia:
15:00 - 21:00
bibliarc@navarra.es
948 38 26 22

›› LIBURUTEGIA ETXEAN BEREAN

MUGIKORTASUN MURRIZTUKO LAGUNENTZAT

Berriobeitiko herrietan bizi diren lagunentzat, Nafarroako Liburutegi Publikoetako erabiltzaile txartela eta mugikortasun murriztua izanez gero.

Eskaerak
bibliarc@navarra.es
948-382622
(15:00-21:00)

›› KULTUR XEDEETARAKO DIRU-LAGUNTZAK

URTARRILETIK AURRERA

Udalak kultur, kirol eta gazteria xedeetarako laguntza-deialdia argitaratuko du 2020ko lehen hiruhilekoan. 30 egun naturaleko epea izanen da diru-laguntzak eskatzeko, Nafarroako Aldizkari Ofizialean argitara ematen denetik aurrera. Aurkezten diren proiektuak deialdiaren aurreko urriaren 1etik 2019ko irailaren 30era bitarte garatu beharko dira. Salbuespenak salbuespen, laguntza gehienez jardueraren % 70 izanen da.

Epea: 30 egun natural, Nafarroako Aldizkari Ofizialean argitaratzen denetik aurrera

10 -31 urtarrila

ERAKUSKETA

“Formas inusuales, restos del universo”

ANNA CHERVAK

Aurkikuntza berriak egin ahala, astronomoek unibertsoaren sorrerari buruz duten ikuspuntua aldatzen dute. Kosmosarekiko eta gure planetaren erdigunearekiko konexioa da akuarela grafikodunaren erakusketa honen abiapuntua. Egilea Anna Chervak ukrainiarra da, Iruñean bizi dena, Lviv hiriko Arteen Akademia Nazionalean beira espezialitatean lizentziaduna.

María de Maeztu Kultur Etxea (Artika)
Ordutegia: 16:00 - 21:00, astelehenetik ostiralera. Larunbat eta jaiegunetan, ikuskizun orduetan

17 OSTIRALA

IPUIN-KONTALARIA (gaztelaniaz)

OLGA ELIZBURU

Artikako Liburutegi Publikoa
Ordua: 18:00
Publikoa: 4 urtetik gora
Sarrera: doakoa, baina gonbidapena behar da. Urtarrilaren 16tik aurrera, osteguna, banatuko dira, liburutegiko ordutegian
Iraupena: 60 min

18 LARUNBATA

KONTZERTUA

San Blas Musika Eskolako banda (Milagro)

Orreaga Musika Eskolak banda-trukea egin du Milagroko San Blas Eskolarekin. Izan ere, Artikako kontzertuaren ondotik, Berriobeitiko ikasleak Milagrora joanen dira jotzera urtarrilaren 25ean, larunbatarekin.

María de Maeztu Kultur Etxea (Artika)
Ordua: 18:30 **Sarrera:** doakoa, baina gonbidapena behar da.

PROGRAMAZIOA URTARRILA 2020

24 OSTIRALA

IPUIN-KONTALARIA (euskaraz)

VENTURA RUIZ

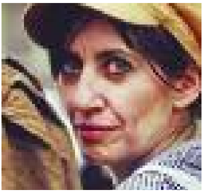

Artikako Liburutegi Publikoa
Ordua: 18:00
Publikao: 4 urtetik gora
Sarrera: doakoa, baina gonbidapena behar da. Urtarrilaren 23tik aurrera, osteguna, banatuko dira, liburutegiko ordutegian
Iraupena: 60 min

urtarrilak 31 eta otsailak 1, 2, 4 eta 5

SANTA AGEDA JAIAK AITZOAINEN

Aitzoain

Xehetasunak hemendik gutxira emanen badituzte ere, izanen da zer jan, zer edan, eta besta giro ederra, musikak alaiturik.

PROGRAMAZIOA OTSAILA 2020

3 - 28 otsaila

ERAKUSKETA

María de Maeztu Kultur Etxea (Artika)
Ordutegia: 16:00 - 21:00, astelehenetik ostiralera. Larunbat eta jaiegunetan, ikuskizun orduetan

"Meraki. Emakume begiradak"

ATENA FUNDAZIOA

Meraki hitz grekoa da. "Zerbait maitasunez eta sormenez egitea da, horretan arima jarrita". Kontzeptu ahalduntzaile hori da erakusketa honetako lau artistaren arteko lotura: Margaret Keane, Romina Lerda, Muniba Mazari eta Frida Kahlo. Margolanak sortu dira Atenako Musika eta Dantza Eskolak urtero egiten duen tailer batean. Lanek balio erantsi bat dute, sortzaileak dibertsitate funtzional intelektuala duten pertsonak baitira, 4 eta 67 urte artekoak.

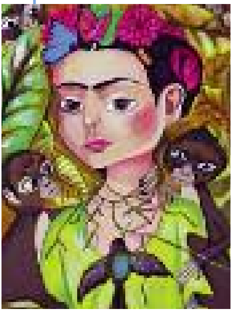

4 ASTEARTEA

SANTA AGEDA BEZPERA

Kantatzeko irteera

Kantuz Artika Berriko karriketan barna.

Artika
Oruda: 18:00
Antolatzailea: Hauspoa Elkartea
Laguntzailea: Artikako Kontzejua
Elkartzeko gunea: María Domínguez Gizarte Etxea

7 OSTIRALA

IPUIN-KONTALARIA (gaztelaniaz)

OLGA ELIZBURU

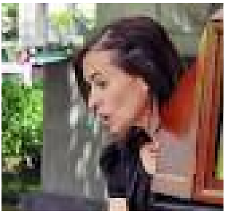

Artikako Liburutegi Publikoa
Ordua: 18:00
Publikao: 4 urtetik gora
Sarrera: doakoa, baina gonbidapena behar da. Otsailaren 6tik aurrera, osteguna, banatuko dira, liburutegiko ordutegian
Iraupena: 60 min

14 OSTIRALA

IPUIN-KONTALARIA (euskaraz)

VENTURA RUIZ

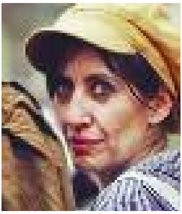

Artikako Liburutegi Publikoa
Ordua: 18:00
Publikao: 4 urtetik gora
Sarrera: doakoa, baina gonbidapena behar da. Otsailaren 13tik aurrera, osteguna, banatuko dira, liburutegiko ordutegian
Iraupena: 60 min

16 IGANDEA

HAURRENTZAKO IKUSKIZUNA (gaztelaniaz)

"Xocolat"

TEATRO PARAÍSO

Gune garbi eta zoragarri batean bizi den emakumeak errutina eta txukuntasuna ditu gustuko, eta txokolatezko tabletak egiten ditu. Ustekabean lankide bitxi, dibertigarri eta kartsu bat iritsiko da, eta horren ondorioz, mundu aseptiko hori goitik behera aldatuko da. Izan ere, iritsi berriari monotonia aspergarri zaio, eta ikusminez beteriko begirada kutsatu nahi dio kosta ahala kosta topatu duen emakume hain aurreikusgarriari.

"Xocolat" ustekabeko lan gozoa da haurrentzat. Bizi, imajinatu eta ikusmiran aritzearen gozamenaren aldarria. "Small size performing arts for early years" europar proiektuaren baitan dago.

María de Maeztu Kultur Etxea (Artika)
Ordua: 18:00
Prezioa: 4 euro aurrez, (www.berrioplano.es), 5 euro leihatilan
Publikoa: 2 eta 5 urte bitarteko haurrentzat
Iraupena: 50 minutu
Laguntzailea: Nafarroako Gobernua

21 OSTIRALA

INAUTEA ARTIKAN

Txolin, joaldunak eta Berriozarko konpartsako gaiteroak

Berriozar Zaharretik abiatuta

Irteera ordua: 19:30

Egitaraua: topaketa Artikako bidean, herrira heldu, eta karrikadantza kalez kale; otamena eta dantzak frontoian.

Antolatzailea: Hauspoa Elkartea

Laguntzailea: Artikako Kontzejua

29 LARUNBATA

JAIA ZENDEAN

Inaute Egun Nagusia

Berriobeitiko pilotalekua

Ordua: 12:00

Inauteetako egitarau osoa laster emanen da jakitera kartelen eta sare sozialen bidez. Beste gauza batzuen artean, antzezlan bat taularatuko da Berriobeitiko erabilera anitzeko eraikinean, inaute aurreko egunetan.