KUL TUR AGENDA

Aitzoain
Añezkar
Artika
Ballariain
Berriobeiti
Berriogoiti
Elkarte
Larrageta
Lotza
Oteitza

BE RRIO BEI TI

Azaleko argazkiak: Pickleball, ate zabaleko eguna (01-27 eta 02-3); Gazte ateraldia bolatokira (02-17); Etxarri Aranazko abesbatza (02-24); “Onin eta antzerkiaren misterioa” (11-02); “La fábula de la ardilla” (02-4)

AYUNTAMIENTO BERRIOPLANO
BERRIOBEITIKO UDALA

Edita: Ayuntamiento de Berrioplano
D.L: NA 253-2015
Difusión gratuita

Casa de Cultura
MARIADEMAEZTU
Kultur Etxea

Editorea: Berriobeitiko Udala
Doako zabalpena

›› OHARRAK

PUNTUALTASUNA
Ikuskizuna hasi ondoren, ezin izanen da inor aretoan sartu.

SOINU-SEINALEAK
Aretoan sartzerakoan deskonektatu beharko dira.

GRABAKETAK ETA ARGAZKIAK
Debekatuta daude.

JANARIAK ETA EDARIAK
Aktoreek eta ikusleek merezi duten begiruneagatik, barne-ikuskizunetan ezin izanen da jan, ezta edan ere.

ITZULTZEAK
Sarrera bat erosteko ordaindutako dirua itzultzeko arrazoi bakarra ikuskizuna bertan behera uztea izanen da.

SARRERAK
Zenbakidun sarrerak.

›› TXARTEL SALMENTA

Ikuskizunetarako txartelak María de Maeztu Kultur Etxean erosten ahalko dira **emanaldi bakoitzaren aurreko astean. Ez da telefono bidezko erreserbarik onartuko**.

NAFARROAKO ANTZOKI SAREA

LEIHATILAN
(Kultur Etxeko Atezaindegian). Ikuskizun bakoitza hasi aurreko ordubete lehenagotik.

ALDEZ AURRETIK
www.berrioplano.es webgunean eta Kultur Etxeko atezaindegian, 16:00etatik 21:00etara.

›› KULTUR EKIPAMENDUA

KULTURA ZERBITZUA
Udaletxean **Tel:** 948 30 31 29
Posta elektronikoa:
cultura@berrioplano.es

MARIA DE MAEZTU KULTUR ETXEA
Iturribidea, 1. Artika.
Tel: 948 38 32 54
Kafetegi-Taberna
Tel: 948 78 31 57

EUSKARA ZERBITZUA
Udaletxean
Tel: 948303129 / 634515384
Posta elektronikoa:
euskara@berriobeiti.eus

KIROLA ETA GAZTERIA ZERBITZUA
Udaletxean **Tel:** 948 30 31 29
Posta elektronikoa:
deporteyjuventud@berrioplano.es

LIBURUTEGI PUBLIKOA
Maria de Maeztu Kultur Etxean
Neguko ordutegia:
14:00etatik 20:00etara
Tel: 948 38 26 22
Posta elektronikoa:
bibliarc@cfnavarra.es

ERABILERA ANITZEKO ERAIKINA
BERRIOBEITI
Nuestra Señora de la Purificación, 11.
Ordutegia:
10:00etatik 22:00etara.
Tel: 948 91 04 23
(kafetegi-taberna)

ARTIGUNE I
ARTIKA Leonor Akitaniakoa, 30
Informazioa:
948 30 31 29

ARTIGUNE II
ARTIKA Leonor Akitaniakoa, 26
Informazioa:
948 30 31 29

ORREAGA MUSIKA ESKOLAKO PATRONATUA
María de Maeztu Kultur Etxea
Tel: 616 72 52 18
Posta elektronikoa:
orreagamusika@gmail.com

KONTZEJU ETXEAK

AITZOAIN
Oronsuspe auzoa, 3

AÑEZKAR
San Andres, 6
Tel: 618 77 84 61

ARTIKA
Kontzeju Etxea San Marcial, 9
Tel: 948 38 37 93
"María Domínguez" Gizarte-Etxea María Domínguez, 3
Tel: 948 38 37 93

BALLARIAIN
San Pedro, z/g

BERRIOGOITI
Santa Eulalia, 39
Posta elektronikoa:
concejoberriosuso@yahoo.es

BERRIOBEITI Kale Nagusia, 2

ELKARTE Purificación, 16

LARRAGETA
San Esteban, z/g
Posta elektronikoa:
concejo.larragueta@gmail.com

LOTZA San Joan, z/g
Tel: 690 68 68 50

OTEITZA San Joan, 6
Tel: 651 65 83 14

›› LEKU HUTSAK UDAL IKASTAROAK 2. LAUHILEKOA

IZEN-EMATEA /
YOGA, PILATES eta ZUMBA

Ekiozu urte berriari mugimenduan eta begiratu ea zer taldetan dagoen lekurik eta prezioak udal webean. Lekuak izen-ematearen hurrenkerarern arabera banatuko dira, leku hutsak bete arte.

Jarduera aldia:
2. lauhilekoa, otsailetik maiatzera (biak barne)
Izen-ematea:
948 012 012 012 /
012 – Infolocal
Urtarrilaren 24an, 25ean eta 26an erroldatuentzat, eta, 29an, ez-erroldatuentzat

›› LIBURUTEGIA

ORDUTEGIA

Zerbitzuak: liburuak eta ikus-entzunezkoak mailegutan uztea; aldizkariak eta eguneroko egunkariak; internet eta posta elektronikoa; arreta eta aholkularitza uneoro. Artikako liburutegi publikoa Nafarroako Liburutegi Publikoen Sarean dago sartuta, eta katalogoa **www.navarra.es** webean dago kontsultagai.

María de Maeztu Kultur Etxea (Artika)
Neguko ordutegia:
14:00-20:00
bibliarc@navarra.es
948 38 26 22

›› LIBURUTEGIA ETXEAN BEREAN

MUGIKORTASUN MURRIZTUKO LAGUNENTZAT

Berriobeitiko herrietan bizi diren lagunentzat, Nafarroako Liburutegi Publikoetako erabiltzaile txartela eta mugikortasun murriztua izanez gero.

Eskaerak
bibliarc@navarra.es
948 38 26 22
(14:00-20:00)

12 OSTIRALA

IPUIN-KONTALARIA (euskaraz)

VENTURA RUIZ

Artikako Liburutegi Publikoa
Ordua: 18:00
Publikoa: 4 urtetik gora
Sarrera: doakoa, baina gonbidapena behar da. Urtarrilaren 11tik (osteguna) banatuko dira liburutegi ordutegian

Urtarrilak 15 - Otsailak 11

ERAKUSKETA

"Pachamama"

ATENA FUNDAZIOA1

Ikusgai daude 3 urtetik 69ra bitarteko ezgaitu intelektualek Atena Fundazioaren urteko tailerrean egindako lanak. Aurten, helburua gure *Ama Lurra* irudikatzea izan da, *Pachamama*, hots, errespetuaz eta elkarrekikotasunaz mintzo zaigun jainkosa. Kolore biziak eta indartsuak erabiliz, gizakiek *Ama Lurra*ri suntsitzen dizkioten elementuak, galera horretaz ohartu gabe.

María de Maeztu Kultur Etxea (Artika)
Non: erakusketa gela
Ordutegia: astelehenetik ostiralera, 16:00etatik 21:00etara, eta asteburuetan, berriz, Kultur etxean jarduerarik dagoenean

15 ASTELEHENA

KAFE TERTULIA

Zure seme-alabak D ereduan matrikulatzea, zuk euskaraz jakin ala ez?

PAULA KASARES

Paula Kasares doktorea da soziolinguistikan, eta, bereziki, haurren hizkuntza-sozializazioa izan du ikergai. Saioan informazioa emanen zaie seme-alabak D ereduan eskolatuko edo matrikulatu berri dituzten gurasoei.

María Domínguez Gizarte Etxea (Artika Berri)
Ordua: 17:00
Jarduera doan, baina aurrez izena eman behar da
Izen-ematea: 012 telefonoan, urtarrilaren 9tik 12ra. Haurtzaindegi zerbitzua izanen da, aurrez eskatzen bada
Info +: 634 51 53 84 / euskara@berriobeiti.eus

PROGRAMAZIOA URTARRILA 2024

17 ASTEAZKENA

KAFE TERTULIA

Hizkuntza-ereduak eta euskaraz eskolatzako aukera

UDALEKO EUSKARA TEKNIKARIA

Informazio saioa da, laster seme-alabendako hizkuntza-eredua aukeratuko duten eta euskaraz eskolatzeko aukera baloratzen ari diren gurasoendako.

Berriogoitiko Haur Eskola
Ordua: 16:30
Jarduera doan, baina aurrez izena eman behar da
Izen-ematea: 012 telefonoan, urtarrilaren 11tik 16ra
Haurtzaindegi zerbitzua izanen da, aurrez eskatzen bada
+ info: 634 51 53 84
euskara@berriobeiti.eus

19 OSTIRALA

IPUIN-KONTALARIA (gaztelaniaz)

SERGIO DE ANDRÉS

Artikako Liburutegi Publikoa
Ordua: 18:00
Publikoa: 4 urtetik gora
Sarrera: doakoa, baina gonbidapena behar da. Urtarrilaren 18tik (osteguna) banatuko dira liburutegi ordutegian

20 LARUNBATA

GAZTEENDAKO MAHAI-TENIS TXAPELKETA

Artigune III (Artika)
Ordua: 16:30
Izen-ematea: sare sozialen bidez, @berrioplanodeporteyjuventud bezperara arte pribatu bat bidaliz
Adina: 12-16 urteko gazteak

27 LARUNBATA

PICKLEBALL, ATE ZABALEKO EGUNA

Ikasi kirol berria jokatzen, padelaren antzekoa da, eta sekulako arrakasta izaten ari da. Antolatzailea Nafarroako Pickleball Federazioa da eta familiei eta helduei dago zuzendua (8 urtetik gora). Lau pista izanen ditugu eskura, pilotalekuan banatuta, eta behar den materiala eramanen dugu.

Artikako pilotalekua
Ordua: 18:00 - 19:30
Izen-ematea: ez da eman behar
Antolatzaileak: Artikako Kontzejua eta Nafarroako Pickleball Federazioa

Zatoz!

PROGRAMAZIOA OTSAILA 2024

02 OSTIRALA

IBILALDI OSASUNGARRIA

Bizitza aktiboa

“Ibilaldi osasungarriak” programa. hilabete bakoitzeko lehen ostiraletan.

Berriobeitiko Kontsultategitik
Ordua: 10:00
Izen-ematea: ez da eman beharrik

02 OSTIRALA

IPUIN-KONTALARIA (gaztelaniaz)

SERGIO DE ANDRÉS

Artikako Liburutegi Publikoa
Ordua: 18:00
Publikoa: 4 urtetik gora
Sarrera: doakoa, baina gonbidapena behar da. Otsailaren 1etik (osteguna) banatuko dira liburutegi ordutegian

03 LARUNBATA

PICKLEBALL, ATE ZABALEKO EGUNA

Berriobeitiko pilotalekua
Ordua: 18:00 - 19:30
Izen-ematea: ez da eman behar
Antolatzaileak: Berriobeitiko Udaleko Kirol eta Gazteria Zerbitzua eta Nafarroako Pickleball Federazioa

Zatoz!

04 IGANDEA

ANTZERKI DIZIPLINA ANITZA (gaztelaniaz)

“La fábula de la ardilla”

LA BALDUFA

Triku handia lasai ederrean bizi da haritz handi baten itzalpean eta beretarrak zaintzen ditu bere mundu-zatitxoaz gozatu bidenabar. Behin batean, ordea, katagorri atsegin, bihurri eta jostalari bat iritsi, eta bake giroa hautsiko da. Bizikidetza ez da gozoa izanen. Trikua zaputza eta babeslea da; katagorria, berriz, jakin-minez bizi da eta gauzak partekatu nahi ditu. Izenburuak dioen bezala, alegia baldin bada, bukaeran ikasbidea izanen du. Lanak ezberdintasunaz eta mestiza-jeaz hausnartzea, eta haietan sakontzea proposatzen digu.

María de Maeztu Kultur Etxea (Artika)
Ordua: 18:00
Prezioa: 6 € aurrez / 5 € leihatila
Publikoa: familientzat 3 urtetik gora
Laguntzailea: Nafarroako Gobernua

09 OSTIRALA

IPUIN-KONTALARIA (euskaraz)

VENTURA RUIZ

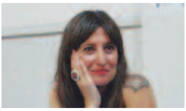

Artikako Liburutegi Publikoa
Ordua: 18:00
Publikoa: 4 urtetik gora
Sarrera: doakoa, baina gonbidapena behar da. Otsailaren 8tik (osteguna) banatuko dira liburutegi ordutegian

11 IGANDEA

ANTZERKIA FAMILIENTZAT (euskaraz)

"Onin eta antzerkiaren misterioa"

TDIFERENCIA

María de Maeztu Kultur Etxea (Artika)
Ordua: 18:00
Prezioa: 6 € aurrez / 5 € leihatila
Publikoa: familientzat 5 urtetik gora
Laguntzailea: Nafarroako Gobernua

Familiendako ikuskizuna da euskaraz, Ibor Martinen "Oninen abenturak" literatur bilduman oinarritua. Idazleak bere lekua hartua dauka estatuko thrillerrean bere zaletasunei esker: bidaiatu, idatzi, deskribatu. Onin (Onintza) da serie horretako protagonista.

Oraingo honetan, Oninek eta haren lagun taldeak txangoa eginen dute Artikara, bertako antzokia ezagutzeko asmoz. Behin herrian daudela, Jaione irakasleari jaramonik egin ez, eta galdu eginen dira, abentura eta bizipen ugariz gozatuta.

17 LARUNBATA

GAZTE ATERALDIA BOLATOKIRA

Ateraldia Artigune IIItik (Artica)
Ordua: 16:30
Prezioa: 3 €
Izen-ematea: izen-ematea eta ordainketa Artigune IIIko gaztegunean otsailaren 10era arte (larunbata)
Adina: 12 urtetik gora

Zatoz!

Atsalde pasa joanen gara! Artikako Gaztegunean elkartuko gara, handik bolatokira billabesaz joateko.
Askaria eta partidak prezioetan barne!

17 LARUNBATA

ZENDEAKO INAUTERIA

Berriobeitiko pilotalekua
12:30 Pregoia udaletxetik
12:30 Kalejirak erraldoiekin
14:30 Herri bazkaria pilotalekuan
16:30 Herrien emanaldiak
17:30 Dantzaldia
20:00 Kontzertua
22:00 Kontzertua edo DJa

24 LARUNBATA

KONTZERTUA

ETXARRI ARANAZKO ABESBATZA

María de Maeztu Kultur Etxea (Artika)
Ordua: 19:00
Prezioa: 6 € aurrez / 7 € leihatila

Sari asko jasotakoak dira estatuan nahiz nazioartean, eta errepertorio zabal-zabala lantzen dute, hots, Errenazimendutik musika garaikidera bitarte, baina bereziki klasikoa, erromantikoa eta XX. nahiz XXI. mendeak jorratuta genero guztietan: sakratua, profanoa, dela a capella, dela lagundurik. Halaber, herrialde askotako eta euskal folkloreko lan tradizionalak ematen dituzte. Gaur egun, 45 lagun dira, Alicia Armendarizek zuzenduak.